

שקעי חשמל ותקשורת

עמדת עבודה 11

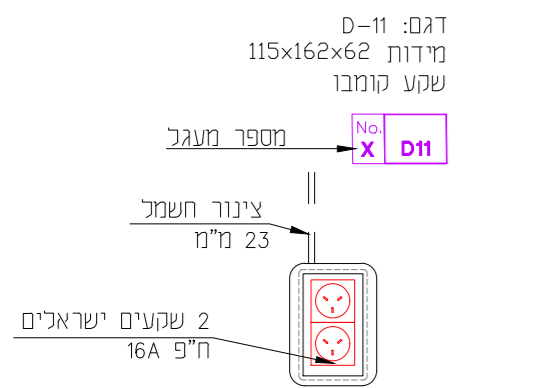

מקרא עמדת עבודה:

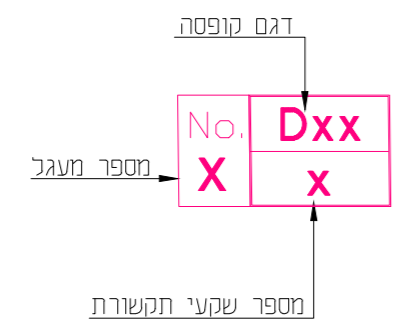

עמדת עבודה 14

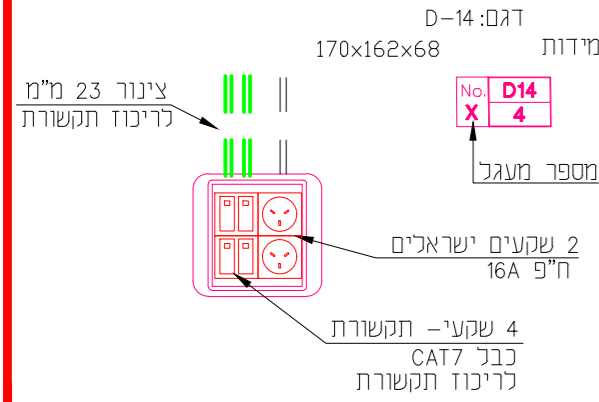

עמדת עבודה 17

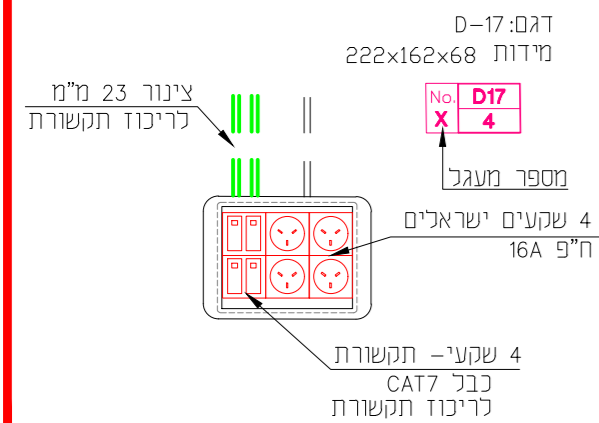

עמדת עבודה 18

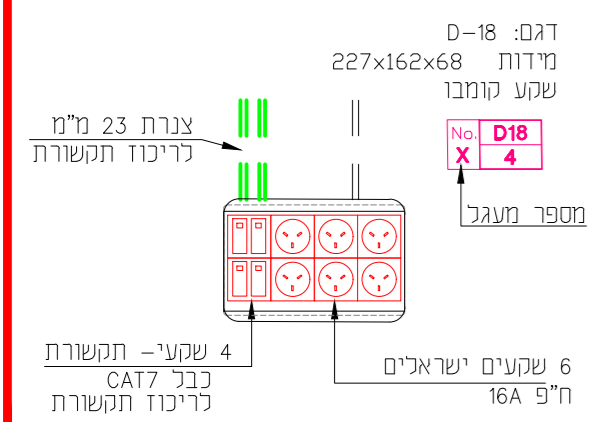

עמדת עבודה 20

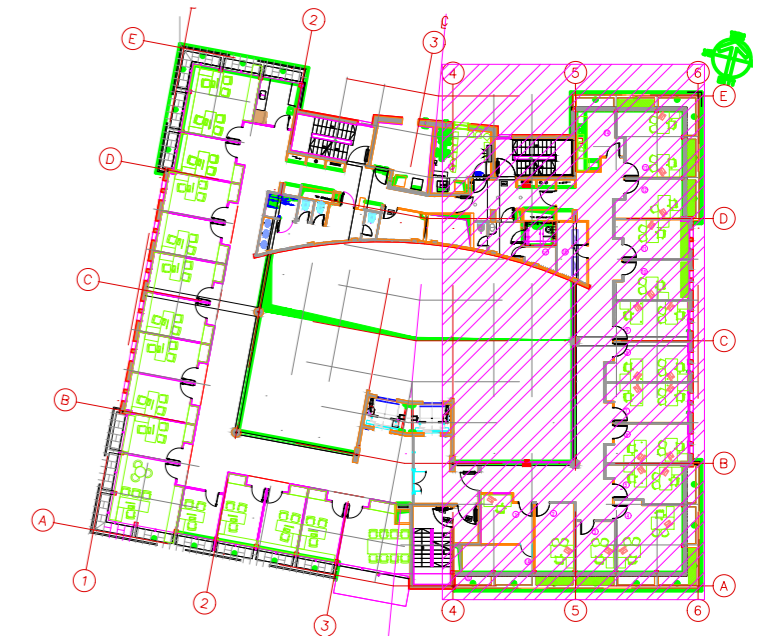
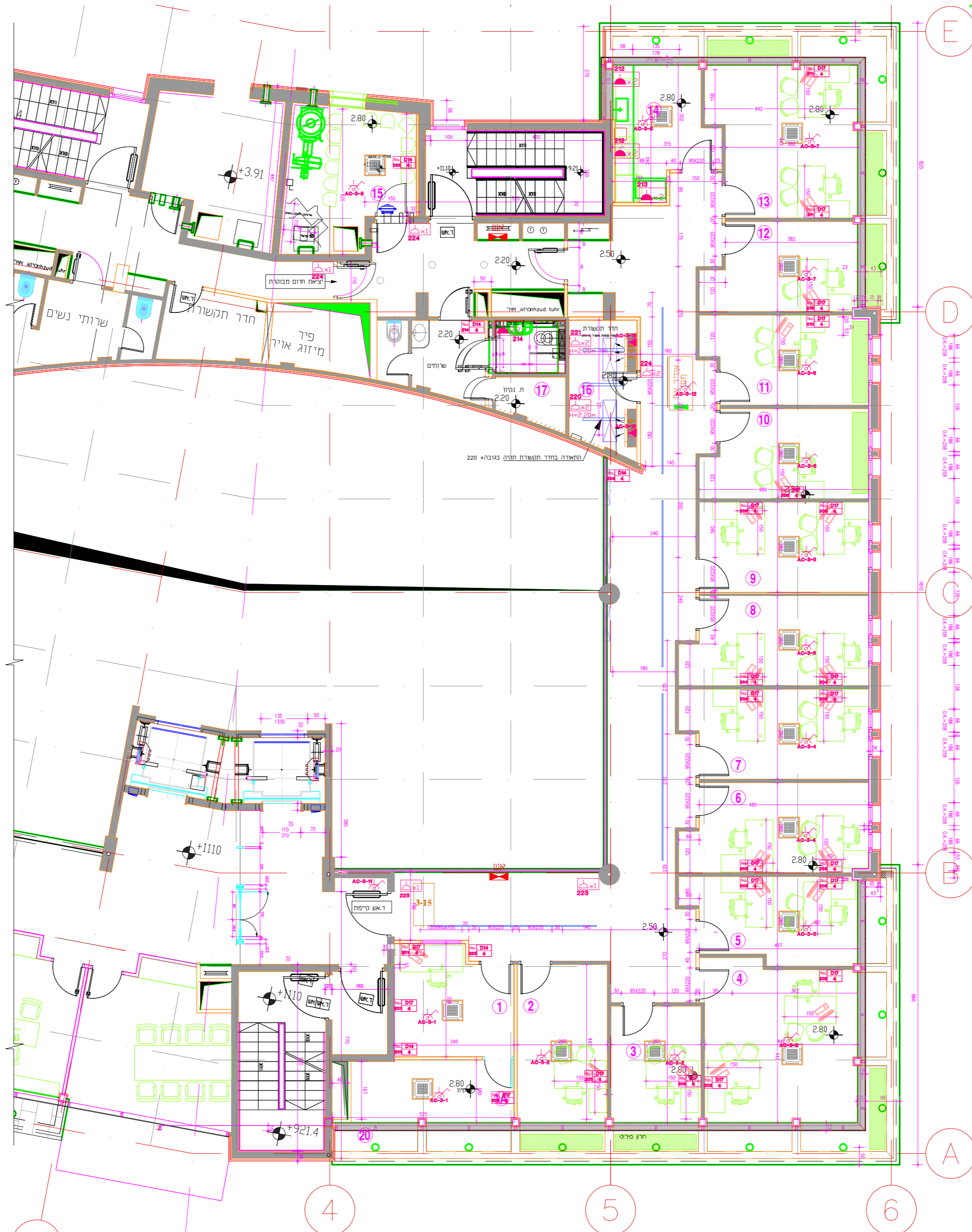
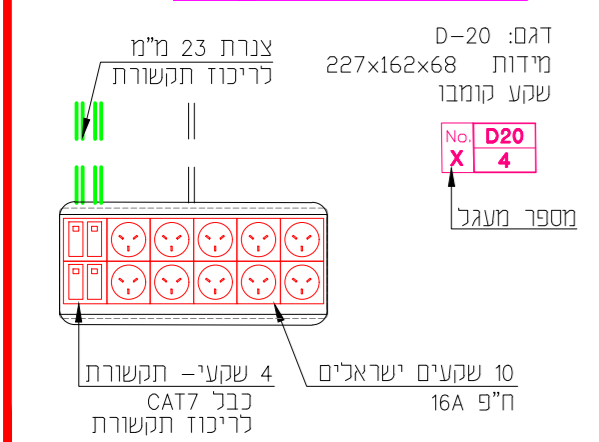

KEY PLAN

מקרא:

- שקע N-X מוגן מים
- נקודת תקשורת
- שקע X-N
- שקע למזגן מפוצל H=2.20
- שקע לאביזרי מ"זוא H=2.50

הערות:

1. כל השקעים יותקנו H=0.50 אלא אם צוין אחרת.
 2. תוואי ירידה מרשתות חשמל ותקשורת דרך תעלות PVC בצבע לבן במוסות 40x60 מ"מ או 40x40 מ"מ.
 3. התקנות יתבצעו בהתאם להוראות מפקח בשטח.
 4. יש לסמן תוואי ירידת תעלות לכל קו ולהחתיים את הלקוח.
- * העמדת ציוד תאושר ע"י הלקוח כולל מיקום סופי של השקעים.

תאריך	מספר	תיאור	תיאור
16.05.2019	P2	ת.ל.	למכרז
01.05.2019	P1	ת.ל.	לאישור
25.03.2019	P0	ת.ל.	לאישור

YDKNEAM-20692
 P.O.B. 57
 TEL: 04-9894871
 FAX: 04-9891344
 Email: office@lavid.co.il
לביד הנדסה בע"מ
LAVID ENGINEERING LTD

תאריך	מספר	תיאור	תיאור
24.03.2019	א.פ.	תיכנון	הדיוור הממשלתי
25.03.2019	ת.ל.	עריכת	ביטוח לאומי מזרח ירושלים
28.03.2019	א.א.	אישור	קומה 3 - פיזור שקעים

מספר	תיאור	תאריך	מספר
REV	SCALE	DATE	DRWG NO.
P2	-	16.05.2019	216-15-01-360 sh#2